

## Visura storica per immobile

### Situazione degli atti informatizzati al 08/09/2025

<b>Dati della richiesta</b>	<b>Comune di AGIRA (Codice:A070)</b>
<b>Catasto Fabbricati</b>	<b>Provincia di ENNA</b>
	<b>Foglio: 35 Particella: 120 Sub.: 3</b>

#### INTESTATO

1	COMUNE DI AGIRA	00106510860*	(1) Proprieta' 1000/1000
---	-----------------	--------------	--------------------------

#### Unità immobiliare dal 20/02/2025

N.	DATI IDENTIFICATIVI				DATI DI CLASSAMENTO							DATI DERIVANTI DA
	Sezione Urbana	Foglio	Particella	Sub	Zona Cens.	Micro Zona	Categoria	Classe	Consistenza	Superficie Catastale	Rendita	
<b>1</b>		<b>35</b>	<b>120</b>	<b>3</b>			<b>C/3</b>	<b>2</b>	<b>183 m<sup>2</sup></b>	<b>Totale: 209 m<sup>2</sup></b>	<b>Euro 529,27</b>	VARIAZIONE TOPONOMASTICA del 20/02/2025 Pratica n. EN0007880 in atti dal 20/02/2025 VARIAZIONE DI TOPONOMASTICA (n. 7880.1/2025)
<b>Indirizzo</b>		VIA CAPODORO n. 25 Piano T										
<b>Notifica</b>							<b>Partita</b>	847	<b>Mod.58</b>	847		

#### Mappali Terreni Correlati

Codice Comune A070 - Foglio 35 - Particella 120

#### Situazione dell'unità immobiliare dal 09/11/2015

N.	DATI IDENTIFICATIVI				DATI DI CLASSAMENTO							DATI DERIVANTI DA
	Sezione Urbana	Foglio	Particella	Sub	Zona Cens.	Micro Zona	Categoria	Classe	Consistenza	Superficie Catastale	Rendita	
<b>1</b>		<b>35</b>	<b>120</b>	<b>3</b>			<b>C/3</b>	<b>2</b>	<b>183 m<sup>2</sup></b>	<b>Totale: 209 m<sup>2</sup></b>	<b>Euro 529,27</b>	Variazione del 09/11/2015 - Inserimento in visura dei dati di superficie.
<b>Indirizzo</b>		VIA CAPODORO Piano T										
<b>Notifica</b>							<b>Partita</b>	847	<b>Mod.58</b>	847		

## Visura storica per immobile

### Situazione degli atti informatizzati al 08/09/2025

#### Situazione dell'unità immobiliare dal 01/01/1994

N.	DATI IDENTIFICATIVI				DATI DI CLASSAMENTO							DATI DERIVANTI DA
	Sezione Urbana	Foglio	Particella	Sub	Zona Cens.	Micro Zona	Categoria	Classe	Consistenza	Superficie Catastale	Rendita	
1		35	120	3			C/3	2	183 m <sup>2</sup>		Euro 529,27 L. 1.024.800	VARIAZIONE del 01/01/1994 Variazione del quadro tariffario
Indirizzo		VIA CAPODORO Piano T										
Notifica						Partita		847		Mod.58		847

#### Situazione dell'unità immobiliare dal 21/01/1993

N.	DATI IDENTIFICATIVI				DATI DI CLASSAMENTO							DATI DERIVANTI DA
	Sezione Urbana	Foglio	Particella	Sub	Zona Cens.	Micro Zona	Categoria	Classe	Consistenza	Superficie Catastale	Rendita	
1		35	120	3			C/3	2	183 m <sup>2</sup>		Euro 567,07 L. 1.098.000	COSTITUZIONE del 21/01/1993 in atti dal 08/04/1993 (n. 279.3/1993)
Indirizzo		VIA CAPODORO Piano T										
Notifica						Partita		847		Mod.58		847

L'intestazione alla data della richiesta deriva dai seguenti atti:

#### Situazione degli intestati dal 21/01/1993

N.	DATI ANAGRAFICI	CODICE FISCALE	DIRITTI E ONERI REALI
1	COMUNE DI AGIRA	00106510860*	(1) Proprieta' 1000/1000
DATI DERIVANTI DA		COSTITUZIONE del 21/01/1993 in atti dal 08/04/1993 (n. 279.3/1993)	

Visura telematica

\* Codice Fiscale Validato in Anagrafe Tributaria.

MODULARIO  
F. rig. rend. 487



MINISTERO DELLE FINANZE  
DIREZIONE GENERALE DEL CATASTO E DEI SS.TT.EE.  
**CATASTO EDILIZIO URBANO** (RDL 13-4-1939, n. 652)

MOD. **BN** (CEU)

LIRE  
**250**

Planimetria di u.i.u. in Comune di AGIRA via Cda Capodoro civ. 3

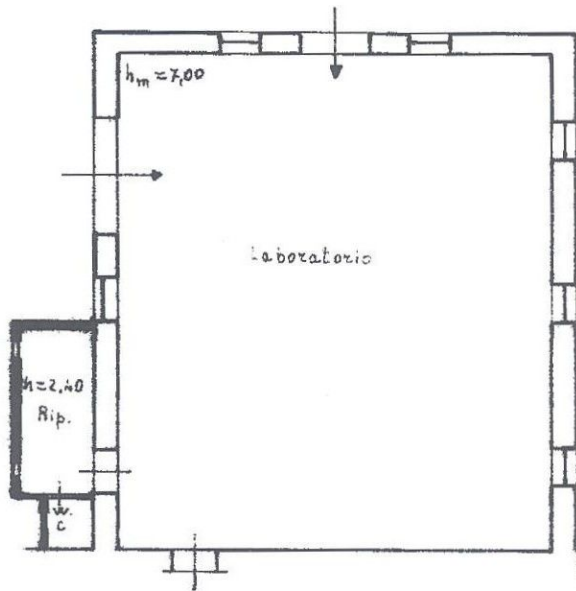

Catasto dei Fabbricati - Situazione al 08/09/2025 - Comune di AGIRA(A070) - < Foglio 35 - Particella 120 - Subalterno 3 >  
VIA CAPODORO n. 25 Piano T

ORIENTAMENTO

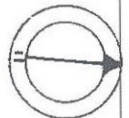

SCALA DI 1:200



08291809

Dichiarazione di N.C.   
Denuncia di variazione

Compilata dal Geometra  
(Titolo, cognome e nome)  
SPALLETTA BARTOLOMEO

RISERVATO ALL'UFFICIO

279/3

Data presentazione catastale: 08/09/2025 - Data di abilitazione: 08/09/2025 - Richiedente: FRRSVT71C241441K

Totale schede: 1 - Formato di acquisizione: A4(210x297) - Formato stampa richiesto: A4(210x297)  
n. 120 sub 3 della provincia di AGIRA n. 319

data 22-12-1992 Firma geom. Spalletta

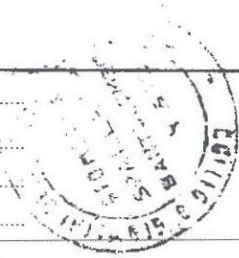

**ELABORATO PLANIMETRICO**

COMUNE DI AGIRA  
 FOGLIO N.35 - SCALA 1:2000  
 DENUNCIA TIPO MAPPALE  
 N. 41044 DEL 20-8-1992

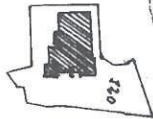

IL TECNICO  
*Gianni P. [Signature]*

**ELABORATO PLANIMETRICO**  
 DIMOSTRAZIONE SUDDIVISIONE IN SUBALTERNI

SCALA 1:500

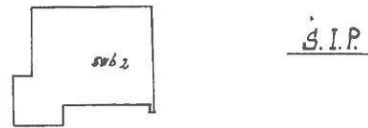
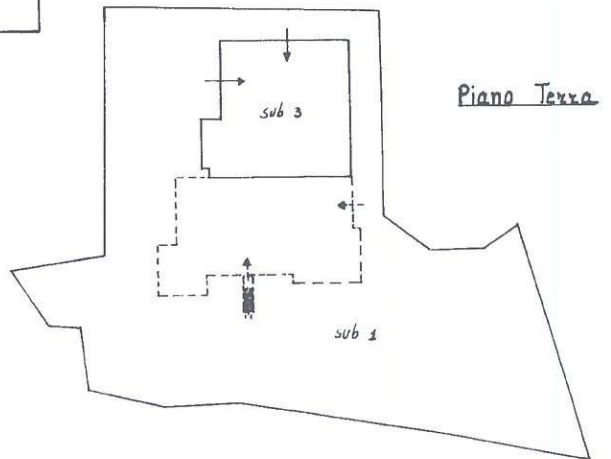
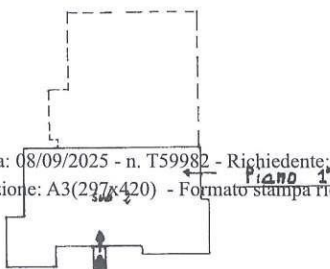
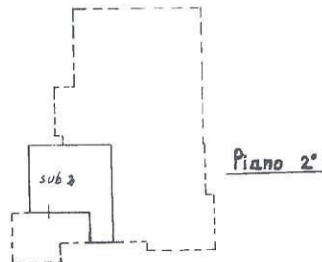
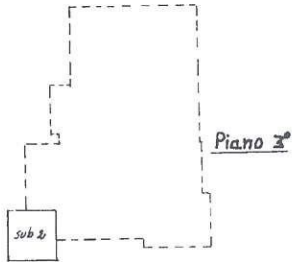
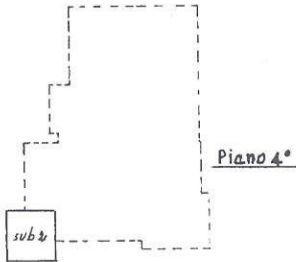

- ELENCO DEI SUBALTERNI ATTRIBUITI**
- Foglio N.35 - particella N.120 - fabbricato
  - sub 2 : Stazione sollevamento acqua
  - sub 3 : Laboratorio artigianale;
  - sub 1 : B.C.M.C. (corte) a servizio dei sub nn.2 e 3.-

AGIRA, Li 22-12-1992

IL TECNICO  
*Gianni P. [Signature]*

Elaborato Planimetrico - Comune di AGIRA(A070) - < Foglio 35 Particella 120 >

Ultima planimetria in atti

